

A dimensão cultural do território e o dano existencial

Annelise Monteiro Steigleder

O Território

- Suporte para direitos de personalidade
- A **dimensão cultural** do território
- Haesbert: **Caráter híbrido**: Dimensões física e simbólica
- Local X Global
- Milton Santos: Valor de uso X Valor de troca



A desterritorialização

- Deslocados internos X Refugiados
- Perda imediata da moradia, do trabalho habitual, dos locais de estudo, lazer, cultura e acesso a serviços essenciais
- Impacto nas relações de sociabilidade, na identidade cultural, no suporte físico que permite o exercício de capacidades
- Trauma com efeitos persistentes e psicossomáticos
- Empobrecimento da população deslocada (UN Habitat, 2014, Fact Sheet, n. 25/Ver 1)

Os “deslocados internos”

- **Existe um direito ao território?**
 - Propriedade, Moradia, patrimônio cultural
 - Somente para populações tradicionais?
- Deslocamentos planejados e motivados por projetos de desenvolvimento(hidrelétricas, mineração, GPUs)
- Deslocamentos produzidos por desastres, naturais ou tecnológicos, conflitos armados, etc.



Ribeirinhos impactados por Belo Monte



Fonte: Amazonia.org



Desastres

A face aguda da Injustiça

- Imposição desproporcional de riscos a populações vulneráveis, que se tornam **deslocados internos** (Acseirad – Movimento por Justiça Ambiental)
- **Desastre tecnológico X Natural X Injustiça**
- Supressão da oportunidade de desenvolvimento e de **capacidades** (Sen e Nussbaum)
- Negativa de **reconhecimento** (Axel Honneth)

O Desastre da SAMARCO







Foto: Leo Fonte/O Tempo



Fonte: Exame/Abril.com
05.11.2018

Dispersão da comunidade de Bento Rodrigues em Mariana

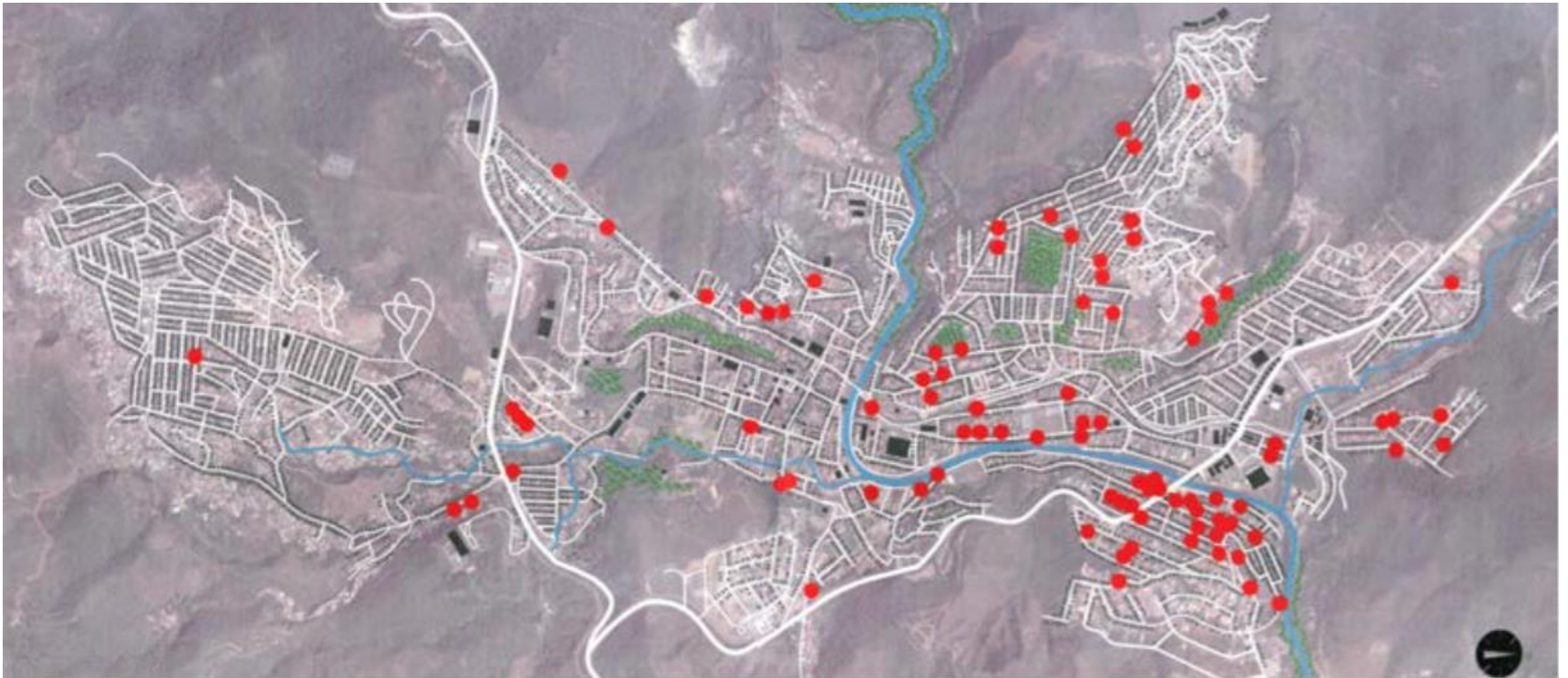

KRENAK







Jornal A Sirene – Para Não Esquecer
(<http://jornalasirene.com.br/>)

Os impactos na saúde mental

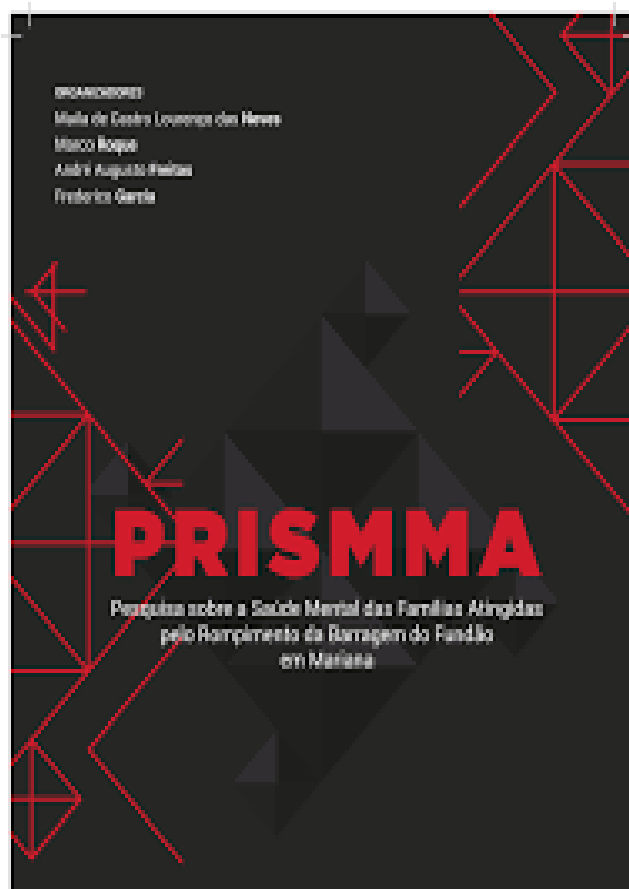

- Depressão
- Transtorno de ansiedade
- Transtorno de estresse pós-traumático
- Risco de suicídio





Como qualificar juridicamente esses danos?

- **Dano existencial:** Profunda e persistente alteração da vida de relações e dos **hábitos de vida** dos deslocados internos
- Perda do território que propiciava práticas culturais, religiosas, de lazer, de trabalho, de sociabilidade
- Adoecimento a médio/longo prazo e aumento da vulnerabilidade social pelo enfraquecimento de laços comunitários

Precedentes

- Hidrelétricas: Discussão sobre valores de desapropriação (TRF4a. R, 3as. T., AC 2001.04.01.013822-9, j. 18.07.2006)
- Deslocamentos forçados de populações indígenas: **Danos materiais e morais** (TRF1a. R, AC 0027648.58.1998.4.01.0000, j. 07.10.2013)
- Danos à cultura e à sobrevivência de povos indígenas Xikrin provocados por mineração: (TRF1a., AI 0042106.84.2015.4.01.0000/PA, j. 04.09.2017)

- **Corte Interamericana de Direitos Humanos**
 - Comunidade Moiwana vs. Suriname – Massacres, deslocamentos forçados e violações a propriedade comunal: **Reconhecimento do padecimento humano no tempo e do dano espiritual**
 - Favela Nova Brasília vs. Brasil: violência policial e expulsão de moradores
Interpretação do art. 22.1 da Convenção Americana: proteção contra deslocamentos forçados

Dano Existencial

- Atipicidade dos direitos de personalidade, formulados a partir da **dignidade da pessoa humana**
- Reconhecimento de que o território é o suporte para a **vida de relações e que os hábitos cotidianos conformam a personalidade**
- “Qualquer prejuízo que o ilícito provoca sobre atividades não econômicas do sujeito, alterando seus hábitos de vida e sua maneira de viver socialmente, perturbando seriamente sua rotina diária e privando-o da possibilidade de exprimir e realizar sua personalidade no mundo externo”

(Corte de Cassação Italiana, Decisão 6572/2006)

Reparação do dano



- **Priorização da reterritorialização** (UNHabitat 2014, Fact Sheet 25/Ver. 1) e **moradia adequada**

- A compensação em dinheiro não deve substituir a reterritorialização (Princípios Básicos e Diretrizes sobre as expulsões e o Deslocamento com origem no desenvolvimento, 2007).

- **Compensação pecuniária pelo dano extrapatrimonial e pelos danos econômicos e sociais** (perda do imóvel, infraestrutura da casa, equipamentos, cultivos, criações e plantações, lucros cessantes)

Muito obrigada

annelise@mprs.mp.br